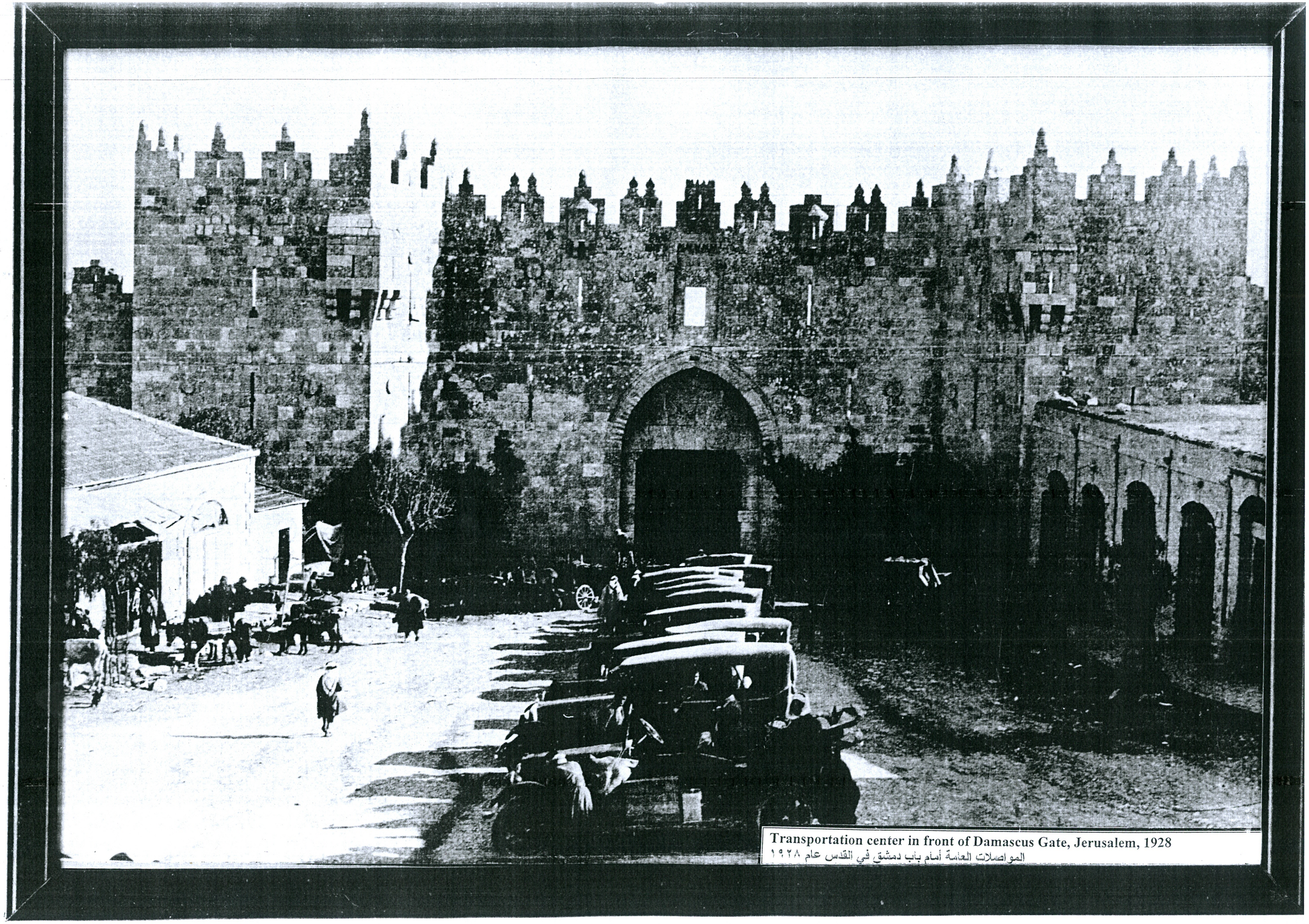

Transportation center in front of Damascus Gate, Jerusalem, 1928
المواصلات العامة أمام باب دمشق في القدس عام ١٩٢٨